渴　慕

以賽亞書：三十15
以弗所書：三17

詞曲：廖忠信

Words and Music by Andrew Liau
June 1983

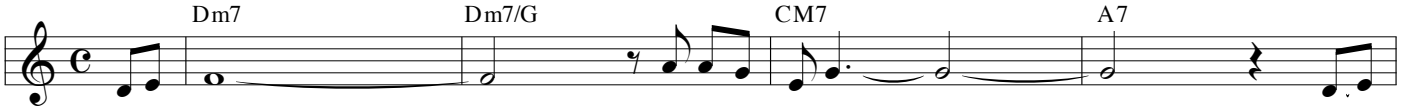

我渴慕　主你的平安，求
我渴慕　主你的慈愛，求
我渴慕　主你的永恆，求

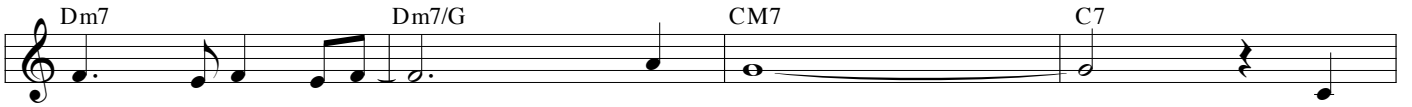

那平靜安穩的神，來
那豐盛恩典的神，來
那永不改變的神，來

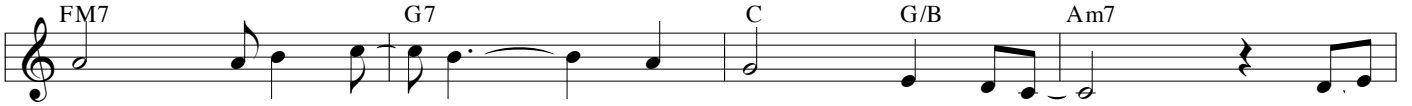

住在我心裡，好使我的心，在
住在我心裡，好使我的心，那
住在我心裡，好使我的心，仰

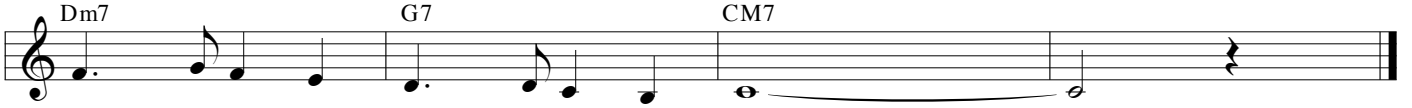

平靜安穩中不斷得力。
愛眾人的心有根有基。
望信靠我主直到永遠。

Copyright © 1999 Andrew Liau
歡迎複製使用，但若欲改編或出版，請先取得原作者同意。
http://www.sitw.org
(Last Revised11/10/2000)